

2022年 9月14日

株式会社ユアエルム京成
株式会社京成ストア

「毎日をもっとおいしく、もっと楽しく」 「ユアエルム八千代台店」・ 同店内「リブレ京成八千代台ユアエルム店」 2022年9月23日(金・祝)リニューアルオープン

京成グループのユアエルム京成(本社:千葉県八千代市、社長:河角 誠)では、基幹店である「ユアエルム八千代台店」(千葉県八千代市)のリニューアル工事が竣工し、9月23日(金・祝)にグランドオープンいたします。また、京成ストア(本社:千葉縣市川市、社長:東原光陽)においても、「リブレ京成八千代台ユアエルム店」(同ビル内1階)をリニューアルオープンします。

「リブレ京成八千代台ユアエルム店」の改装では、「毎日をもっとおいしく、もっと楽しく」をコンセプトに食生活の充実を図るべく駅前立地の特性やお客様ニーズに合わせ即食商品、簡便商品の提供を強化します。その取り組みとして、惣菜コーナー売場を拡大し、手作り即食商品の更なる充実を図るほか、店内インスタアベーカリーを新規導入し、店内で焼きあげたパンを提供いたします。



「リブレ京成八千代台ユアエルム店」イメージ

このほかユアエルムの店舗では、生産者とお客様を結ぶ直売スペース「わくわく広場」、国内外からの珍しい食材を集めた「マティス ヤマザキヤ」の全面改装など魅力ある食のゾーンをご提供いたします。

また、お子様に人気の「ちやいどらんど」全面改装や授乳室の改装、「みどりのトイレ」の新設等、ご家族連れのお客様にもより一層安心してご利用いただけるようになります。

さらには、八千代台駅と当施設とを結ぶペDESTリアンデッキは、街の中の森をイメージした木目調の壁面に改修し、デジタルサイネージを新たに設置する等、魅力満載の施設に生まれかわります。

当リニューアルを記念して、9月23日から10月2日までの間、全館で「リニューアルオープニングフェア」として、様々な催し物を予定しております。

本件の概要は、次頁の通りです。

「ユアエルム八千代台店」リニューアルオープンについて

1. 店舗名称 : ユアエルム八千代台店
2. オープン日 : 2022年9月23日(金・祝)
3. 所在地 : 千葉県八千代市八千代台東1-1-10
電話047-484-1311(代表)
4. 営業時間 : 専門店街 10:00~20:00
レストラン街 11:00~22:00
(一部営業時間が異なる店舗がございます)
リブレ京成 9:00~22:00
・駐車場 8:30~23:00
・駐輪場(マンション側) 24時間
(地 下) 8:30~23:00
5. 改装概要 : 改装コンセプト「毎日をもっとおいしく、もっと楽しく」

○フロア概要



わくわく広場 イメージ

- 1F「リブレ京成全面改装、食品ゾーン改装」
- ・銘店街一部改装とスーパーマーケット「リブレ京成」改装による品揃えの充実
 - ・生産者とお客様を結ぶ食のセレクトショップ「わくわく広場」新規導入
 - ・各入口を改装し更なる快適性向上



ちやいるどらんど イメージ

- 2F「ファミリーゾーンと利便性の強化」
- ・ファミリーファッションの改装並びにミセスゾーンのブラッシュアップ
 - ・利便性向上としての「千葉興業銀行」新規出店や「カメラのキタムラ」の移設全面改装(来春「スタジオマリオ」オープン含む)
 - ・お母様に嬉しい「授乳室」改装や、お子様に人気の「ちやいるどらんど」の全面改装



ペDESTリアンデッキ イメージ

- 3F「駅ビルとしてのヤングゾーン再整備」
- ・八千代台駅へのペDESTリアンデッキの改装並びにデジタルサイネージ追加による情報発信
 - ・「みどりのトイレ」を始めとする化粧室環境の整備
 - ・ヤングファッション「ハニーズ」の、大幅リニューアル

6. 店舗の詳細

○新規出店店舗(7店舗)

- わくわく広場(食のセレクトショップ)
- TOKO(アジア雑貨・衣料・アクセサリー)
- 千葉興業銀行(銀行)
- deux sat(婦人服)
- ROSE(婦人服)
- ビエント(和雑貨・婦人服)
- 正光画廊(絵画展示販売)

○リニューアル店舗(24店舗)

- | | |
|------------------------------|------------------------|
| ・リブレ京成(スーパーマーケット) | ・ジュエリー中真堂(宝飾品・時計) |
| ・ボンメゾン(生活雑貨) | ・カメラのキタムラ(写真プリント・証明写真) |
| ・銀の糸(紳士・婦人お直し工房) | ※来春頃スタジオマリオOPEN |
| ・ルーム&ルームLB(寝装品・タオル・ウェア) | ・ユーエスキュート(婦人服) |
| ・ココカラファイン(ドラッグストア) | ・パシオス(総合衣料) |
| ・Re-ism(靴・バッグお直し・合鍵・ブランド品買取) | ・903アパートメント(婦人服) |
| ・チャイナドルデリ(中華惣菜・お弁当) | ・ブロードビーンズ(婦人服) |
| ・イトイン・惣菜 いなば和幸(揚げ物・弁当・イトイン) | ・ベルミラン(婦人服) |
| ・京樽(茶きん・上方鮓) | ・かのこ(呉服・和装小物・和装グッズ) |
| ・マティスヤマザキヤ(輸入食品) | ・シルクマルベリー(シルク専門店) |
| ・築地銀だこ(たこ焼き) | ・ハニーズ(レディスファッション) |
| ・あんたろう(たい焼き) | ・ノジマ(デジタル&生活家電) |
| ・フラワーにれの木(フラワー&グリーン) | |

(以上31店舗のNEW&RENEWAL Shops)

7. オープニングイベント

- ① 9/23(金・祝) 京成パンダグリーティング
10:00~ 11:30~ 13:30~ 15:00~
- ② 9/23(金・祝)、24(土)
触らない抽選会(非接触型抽選会)10:00~20:00
- ③ 9/24(土) 千葉英和高等学校吹奏楽部演奏会 11:00~11:30
- ④ 9/25(日) ふれあい動物園 11:00~16:00
- ⑤ 10/1(土) bayfm「Song of Japan」スペシャルステージ13:00~
(島村幸男/田中美和子)
- ⑥ 10/2(日) ドラえもんがやってくる 撮影会10:30~、14:00~
- ⑦ 10/2(日) ワークショップ(食品サンプル作り)
10:30~、12:30~、14:30~
- ⑧ 10/2(日) 新星堂ミニライブ
田中あいみ(12:00~)、大滝ひかる(15:00~)

※いずれも入場無料です。

※状況により急遽、中止または内容・時間などが変更になる場合がございます。



©藤子プロ・小学館・テレビ朝日・シンエイ・ADK

ドラえもんがやってくる 撮影会



京成パンダグリーティング



千葉英和高等学校吹奏楽部



ふれあい動物園 ※



触らない抽選会



ワークショップ
(食品サンプル作り)



bayfm「Song of Japan」
スペシャルステージ



新星堂ミニライブ
田中 あいみ 大滝ひかる

※名称(株)ドギーエンタープライズ/事業所(株)ドギーエンタープライズ/小山市稲葉郷 64-1/展示/栃木県動愛セ 10 展第 002 号/登録
2020 年 4 月 28 日/期限 2025 年 4 月 27 日/取扱責任者 菅野勉

8. お客様のお問い合わせ先

ユアエルム八千代台店電話047-484-1311



「リブレ京成八千代台ユアエルム店」リニューアルオープンについて

1. 店舗概要

- (1) 店舗名 : リブレ京成 八千代台ユアエルム店
 (2) 所在地 : 千葉県八千代市八千代台東1-1-10
 八千代台ユアエルム店 1階
 (3) 改装オープン : 2022年9月23日(金・祝) 朝9:00開店
 (4) 営業時間 : 9:00~22:00
 (5) 売場面積 : 約1625㎡(約491坪)
 (6) 店長 : 宮本 茂

2. 売場案内図

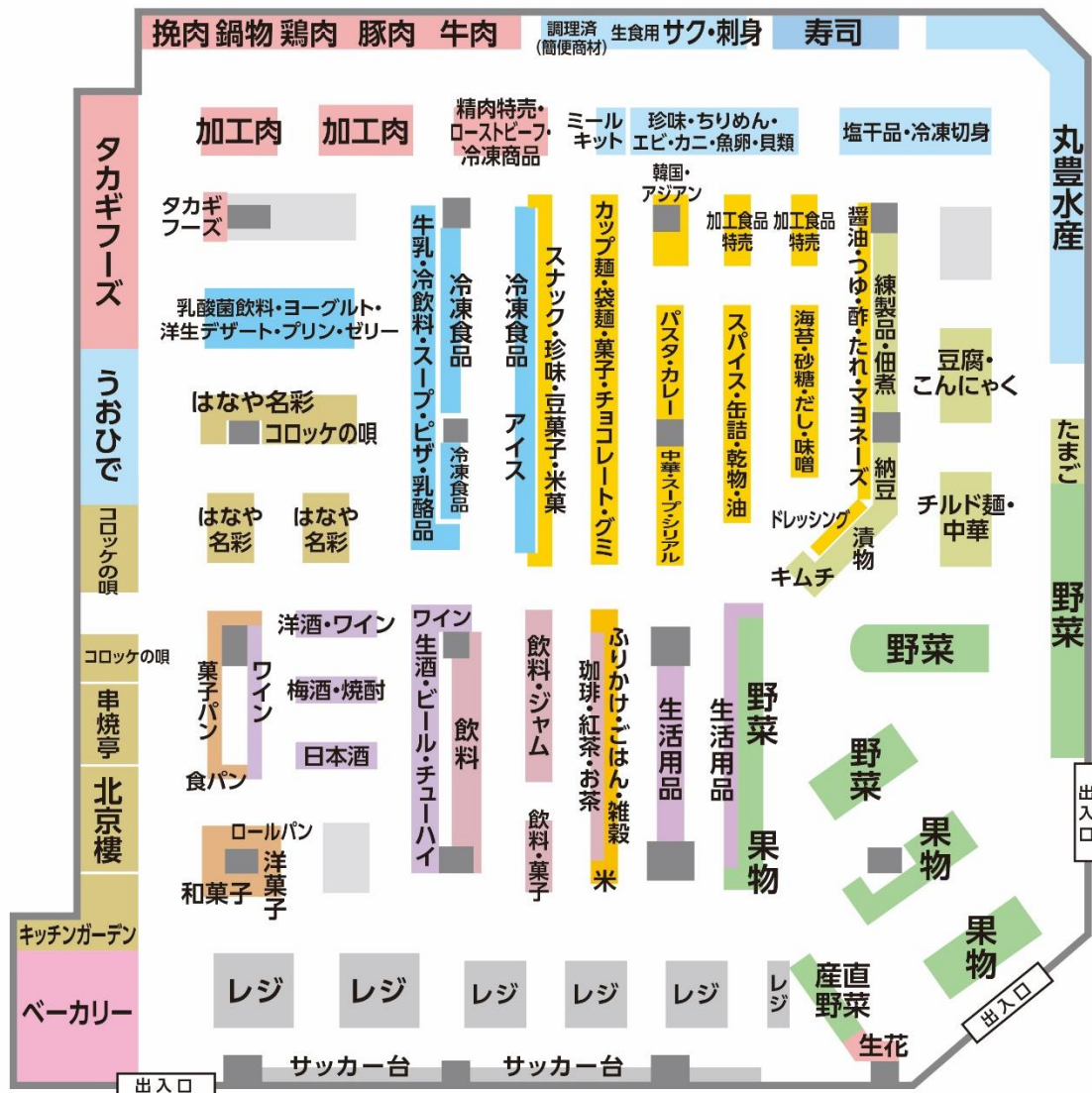

3. 店舗の特徴

(1)加工食品・日配食品

日々の料理を時短・簡単・便利に調理できる調味料や冷凍食品などの品揃えを充実し、健康に配慮した低糖質・減塩・無添加・大豆ミート・オーガニック商品や地元で愛されている千葉県産商品を提供いたします。

お酒コーナーでは、成城石井のワイン・クラフトビールなどのこだわり商品をはじめ、種類豊富に品揃えいたします。

(2)水産

お魚屋さんのお寿司コーナーでは、新鮮な生ネタを使用したお寿司、海鮮丼を提供いたします。

健康に配慮した産地、製造方法のこだわり商品、減塩、無添加商品を品揃えいたします。

(3)畜産

当社自慢の安全・安心な「大和黒牛」「秋田高原豚」「佐賀有明鶏」のオリジナルブランド肉や簡単便利な味付け商品、冷凍保存が可能な冷凍肉を品揃えいたします。

(4)青果

旬のおすすめ野菜・果実の他、簡単便利なカット野菜・サラダ・カットフルーツ・焼き芋・有機野菜や食味にこだわった高糖度ミニトマトなどを品揃えいたします。

(5)ベーカリー

今回の改装によりインスタアベーカリーを導入いたします。店内釜で焼き上げるピザや健康に配慮した玄米、大麦を使用した商品など、つくりたて商品を提供いたします。

(6)専門店

丸豊水産(鮮魚店)、タカギフーズ(精肉店)、コロツケの唄(惣菜)、はなや名彩(惣菜)、デリショップ(洋風惣菜)、魚日出(お魚惣菜)、北京楼(中華惣菜)、串焼き亭(焼き鳥)が商品を豊富に品揃えいたします。



以上